แผนผังระบบการติดตาม ส่งเสริม สนับสนุนการดำเนินการจัดการความรู้ (KM)
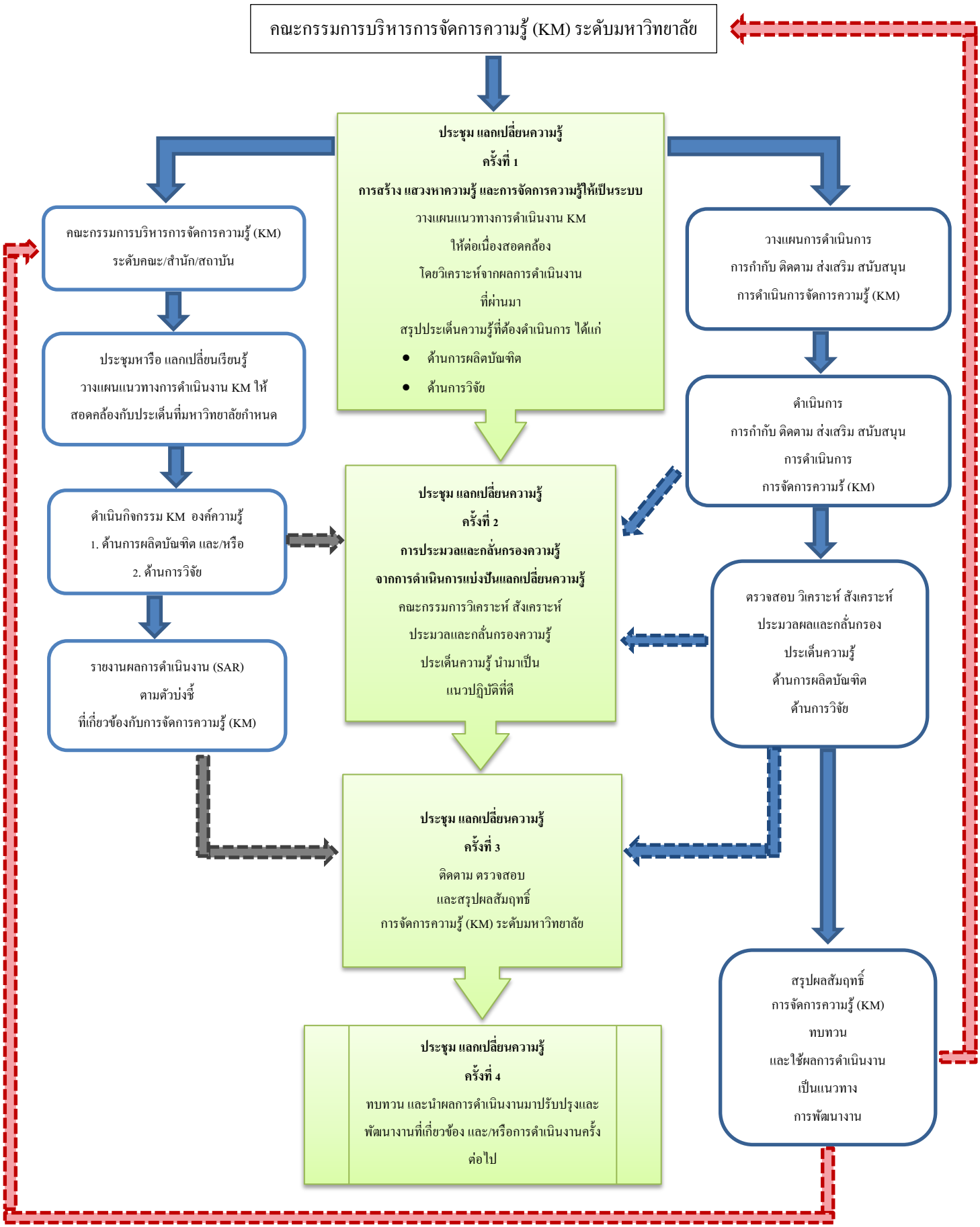
มหาวิทยาลัยราชภัฏสงขลา